

3756/1

NOVEMBER 2021

1 ¼ jam

Satu jam lima belas minit

MODUL KECEMERLANGAN
PEPERIKSAAN PERCUBAAN TAHUN
SIJIL PELAJARAN MALAYSIA 2021

PRINSIP PERAKAUNAN
KERTAS 1

PERATURAN PERMARKAHAN
UNTUK KEGUNAAN PEMERIKSA SAHAJA

| SOALAN | JAWAPAN | SOALAN | JAWAPAN |
|--------|---------|--------|---------|
| 1 | C | 21 | C |
| 2 | A | 22 | D |
| 3 | B | 23 | C |
| 4 | A | 24 | C |
| 5 | A | 25 | D |
| 6 | C | 26 | B |
| 7 | B | 27 | D |
| 8 | D | 28 | D |
| 9 | A | 29 | D |
| 10 | A | 30 | A |
| 11 | D | 31 | B |
| 12 | D | 32 | B |
| 13 | B | 33 | A |
| 14 | C | 34 | A |
| 15 | B | 35 | B |
| 16 | B | 36 | A |
| 17 | D | 37 | C |
| 18 | D | 38 | A |
| 19 | C | 39 | B |
| 20 | D | 40 | C |

SULIT

3756/1

3756/2

PRINSIP PERAKAUNAN

Kertas 2

November/Disember

2 ½ jam

Dua jam tiga puluh minit

MODUL KECEMERLANGAN

PEPERIKSAAN PERCUBAAN

SIJIL PELAJARAN MALAYSIA 2021

PRINSIP PERAKAUNAN

KERTAS 2

PERATURAN PERMARKAHAN

UNTUK KEGUNAAN PEMERIKSA SAHAJA

SULIT dan Hak Cipta JKKD KUANTAN

Peraturan pemarkahan ini mengandungi 14 halaman bercetak.

- 1 (a) (i) Syarikat Sendirian berhad
 (ii) Milikan tunggal/Perkongsian

(b)

| Aset | Liabiliti | Ekuiti Pemilik |
|-----------------|-------------|-----------------|
| Berkurang RM100 | Tiada kesan | Berkurang RM100 |

(c) (i) $RM5\,000\,000 \times 6\% = RM300\,000$

(ii) $5\,000\,000 \text{ unit} \times RM0.02 = RM100\,000$

(d) Bandingan $RM3\,276 - RM3\,100 = 176$

Pendapat /Komen :memuaskan

(e) (i) untung bersih bertambah

(ii) $RM31675 - RM150 = RM31\,525$

2 (a)

| Akaun Perdagangan dan Untung Rugi bagi tahun berakhir 30 Jun 2021 | | | | |
|---|----------------|-----------------|-------------------|--|
| | RM | RM | RM | |
| Jualan (198 500 + 4000) | | | 202 500 | |
| <i>Tolak: Kos Jualan</i> | | | | |
| Inventori pada 1 Julai 2017 | | 24 000 | | |
| Belian (120 000 -200) | 119 800 | | | |
| <i>Tolak: Pulangan Belian</i> | (350) | | | |
| Belian Bersih | | 119 450 | | |
| Kos barang untuk dijual | | 143 450 | | |
| <i>Tolak: Inventori akhir (14800 +6590)</i> | | (21 390) | | |
| Kos Jualan | | | (122 060) | |
| Untung Kasar | | | 80 440 | |
| <i>Tambah: Hasil</i> | | | | |
| Hutang lapuk pulih (460 + 400) | | 860 | | |
| Hutang Ragu (1600 - 1104) | | 496 | | |
| /Pengurangan Peruntukan Hutang Ragu | | | 1 356 | |
| | | | 81 796 | |
| <i>Tolak: Belanja</i> | | | | |
| Faedah Atas Pinjaman (15,000 X 8% x6/12) | | 600 | | |
| Belanja membaiki alat pejabat (820 + 150) | | 970 | | |
| Susut nilai Lengkapan (30 000- 3000) x 10 %) | | 2700 | | |
| Susut nilai Perabot (6400 x 15 %) | | 960 | | |
| Kadar bayaran | | 1670 | | |
| Hutang lapuk | | 240 | | |
| Belanja am | | 6500 | | |
| Insurans | | 2150 | | |
| Promosi | | 430 | | |
| Diskaun diberi | | 620 | | |
| Gaji | | 11 000 | | |
| Sewa | | 4800 | | |
| | | | (32 640) | |
| Untung Bersih | | | 49 156 | |

[13 markah]

2(b)

Penyata Kedudukan Kewangan pada berakhir 30 Jun 2021

| | <u>Kos</u> | Susut nilai <u>terkumpul</u> | Nilai <u>Buku</u> | Jumlah |
|---|-------------|---------------------------------|----------------------|----------------------|
| | RM | RM | RM | RM |
| <u>Aset Bukan Semasa</u> | | | | |
| Lengkapan(3000BASE+2700) | 30 000 | (5700) | 24300 | |
| Perabot (320 BASE + 960) | 6 40 | (1280) | 5120 | |
| Alatan Pejabat (9150-150) | 9000 | - | <u>9000</u> | |
| | | | | 38 420 |
| <u>Aset Semasa</u> | | | | |
| Inventori akhir (14800 + 6590) | | | 21 390 | |
| Akaun Belum Terima (32800 + 4000) | | 36800 | | |
| <i>Tolak:</i> Peruntukan Hutang Ragu (36 800 x 3 %) | | <u>(1104)</u> | 35 696 | |
| Bank | | | 42 000 | |
| Tunai (7400 +4000) | | | <u>7 800</u> | |
| | | | 106 886 | |
| <i>Tolak:</i> <u>Liabiliti Semasa</u> | | | | |
| Akaun Belum Bayar | | 16350 | | |
| Faedah Belum Bayar (600- 200) | | 400 | | |
| Pinjaman | | <u>3 000</u> | <u>(19 750)</u> | |
| Modal Kerja | | | | <u>87136</u> |
| | | | | <u>125 556</u> |
| <u>Ekuiti Pemilik</u> | | | | |
| Modal | | | 66 850 | |
| (+)Untung Bersih | | | <u>49 156</u> | |
| | | | 116 006 | |
| (-) Ambilan | | | <u>(950)</u> | |
| Modal akhir | | | | 115 056 |
| <u>Liabiliti Bukan Semasa</u> | | | | |
| Pinjaman (13500 – 3000) | | | | <u>10 500</u> |
| | | | | <u>125 556</u> |

| 3 (a) Akaun Penerimaan dan Pembayaran/Akaun Bank | | | | | |
|--|-----------------|---------------|--------|---------------------|---------------|
| Tarikh | Butir | RM | Tarikh | Butir | RM |
| 2020 | | | 2020 | | |
| Jan 1 | Baki b/b | 2 795 | Dis 31 | Sewa rumah kelab | 5 880 |
| Dis 31 | Yuran ahli | 10 150 | | Perabot | 4 500 |
| | Yuran masuk | 1 990 | | Alat tulis | 675 |
| | Derma | 24 000 | | Akhbar dan majalah | 420 |
| | Jualan kantin | 21 500 | | Kadar bayaran | 2 500 |
| | | | | Upah pekerja kantin | 3 000 |
| | | | | Belian kantin | 12 400 |
| | | | | Akaun Belum Bayar | |
| | | | | Kantin | 3 600 |
| | | | | Baki h/b | 27 460 |
| | | 60 435 | | | 60435 |
| | Baki b/b | 27 460 | | | |

[3 markah]

(b)

| Akaun Yuran | | | | | |
|-------------|-----------------------------|--------|--------|------------------------|--------|
| Tarikh | Butir | RM | Tarikh | Butir | RM |
| 2020 | | | 2020 | | |
| Jan 1 | Yuran belum terima | 75 | Jan 1 | Yuran belum terperoleh | 50 |
| Dis 31 | Pendapatan dan perbelanjaan | 10 120 | Dis 31 | Bank | 10 150 |
| | Yuran belum terperoleh | 150 | | Yuran lapuk | 25 |
| | | | | Yuran belum terima | 120 |
| | | 10 345 | | | 10 345 |

[4 markah]

(c)

| Akaun Perdagangan Kantin bagi tahun berakhir 31 Disember 2020 | | |
|---|--------|--------|
| | RM | RM |
| Jualan | | 21 500 |
| (-) Kos Jualan: | | |
| Inventori awal | 1 600 | |
| (+) Belian (12400 + 4500*) | 16 900 | |
| | 18 500 | |
| (-) Inventori akhir | 1 970 | |
| | 16 530 | |
| (+) Upah pekerja kantin | 3 000 | |
| Kadar bayaran (2500 +80-30) x 60% | 1 530 | |
| | | 21 060 |
| Untung kantin | | 440 |

[5markah]

(d)

| Akaun Pendapatan dan Perbelanjaan bagi tahun berakhir 31 Disember 2020 | | |
|--|-------|------------|
| Yuran | | 10 120 |
| Untung kantin | | 440 |
| Yuran masuk | | 1 990 |
| | | 12 550 |
| (-) Perbelanjaan | | |
| Yuran lapuk | 25 | |
| Alat tulis | 675 | |
| Sewa rumah kelab (5880 + 440) | 6 320 | |
| Susut nilai perabot (6000 + 4500 - 9700) | 800 | |
| Akhbar dan majalah | 420 | |
| Kadar bayaran (2500 + 80 - 30) x 40% | 1 020 | |
| | | 9 260 |
| Lebihan | | 3 290 |
| | | [7 markah] |

(e)

| Penyata Kedudukan Kewangan pada 31 Disember 2020 | | | |
|--|-------|--------|------------|
| ASET BUKAN SEMASA | RM | RM | RM |
| Perabot | | | 9 700 |
| ASET SEMASA | | | |
| Inventori kantin | | 1 970 | |
| Yuran belum terima | | 120 | |
| Bank | | 27 460 | |
| | | 29 550 | |
| (-) LIABILITI SEMASA | | | |
| Yuran belum terperoleh | 150 | | |
| Akaun belum bayar kantin | 1 200 | | |
| Kadar bayaran belum bayar | 80 | 1 430 | |
| Modal kerja | | | 28 120 |
| | | | 37 820 |
| DANA TERKUMPUL | | | |
| Dana terkumpul awal | | | 10 530 |
| (+) Lebihan | | | 3 290 |
| | | | 13 820 |
| (+) Derma | | | 24 000 |
| Dana terkumpul akhir | | | 37 820 |
| | | | [6 markah] |

| 4 (a) Akaun Pengeluaran bagi tahun berakhir 31 Disember 2020 | | RM | RM |
|--|--------------|----|----------------|
| <u>Kos bahan langsung</u> | | | |
| Inventori awal bahan langsung | | | 7 220 |
| Belian bahan langsung | 28 500 | | |
| (-) pulangan bahan langsung (400+120) | <u>520</u> | | |
| | 27 980 | | |
| + Angkutan masuk | 160 | | 28 140 |
| | | | 35 360 |
| (-) inventori akhir | | | <u>920</u> |
| | | | 34 440 |
| + Kerja dalam proses awal | | | 1 200 |
| | | | 35 640 |
| (-) kerja dalam proses akhir | | | <u>1 920</u> |
| Kos bahan langsung digunakan | | | 33 720 |
| <u>Kos buruh langsung</u> | | | |
| Upah langsung (20 040 +1 300) | 21 340 | | |
| + Kerja dalam proses awal | <u>1 420</u> | | |
| | 22 760 | | |
| (-) Kerja dalam proses akhir | <u>1 330</u> | | |
| | | | 21 430 |
| <u>+ Belanja Langsung</u> | | | |
| Hak cipta | | | <u>7 200</u> |
| Kos Prima | | | 62 350 |
| <u>+ Kos overhed</u> | | | |
| Susutnilai alat-alat kecil /belanja alat-alat kecil kilang/ alat-alat kecikilang (1 180+1 130 – 1 050) | 1 260 | | |
| Alat tulis kilang [1/2 x(90 +120 – 130)] | 40 | | |
| Sewa (1/2 x 15 000) | 7 500 | | |
| Insurans [3/5 x(8/12x6 000)] | 2 400 | | |
| Upah tak langsung (12 800-1 300) | 11 500 | | |
| Susut nilai mesin [10% x (70 000-7 000)] | 6 300 | | |
| Gaji pentadbiran kilang | 4 500 | | |
| Kadar bayaran (3/4 x 4 100) | <u>3 075</u> | | |
| | 36 575 | | |
| +Kerja dalam proses awal | <u>2 300</u> | | |
| | 38 875 | | |
| (-) Kerja dalam proses akhir | <u>1 030</u> | | |
| Kos pengeluaran | | | <u>100 195</u> |

[17 markah]

(b) Akaun Perdagangan bagi tahun berakhir 31 Disember 2020

| | RM | RM |
|-------------------------|----------------|----------------|
| Jualan | | 150 000 |
| (-) Pulangan jualan | | 500 |
| Jualan bersih | | <u>149 500</u> |
| Kos jualan | | |
| Inventori awal | 1 300 | |
| Kos pengeluaran | 100 195 | |
| Belian barang siap | 4 800 | |
| Kos barang untuk dijual | <u>106 295</u> | |
| (-) inventori akhir | 2 300 | 103 995 |
| Untung kasar | | <u>45 505</u> |

[3 markah]

5 (a)

(i) Akaun Kawalan Belum Terima

| 2021 | | RM | | 2021 | | RM |
|-------|--------------------------------|---------------|--|--------|-----------------|---------------|
| Okt 1 | Baki b/b | 3 740 | | Okt 31 | Hutang lapuk | 440 |
| 31 | Jualan | 14 620 | | | Bank | 12 720 |
| | Diskaun diberi (dibatalkan) | 240 | | | Pulangan jualan | 310 |
| | Bank (cek tak laku) | 4 300 | | | Diskaun diberi | 500 |
| | | | | | Baki h/b | 8 930 |
| | | <u>22 900</u> | | | | <u>22 900</u> |
| Nov 1 | Baki b/b | 8 930 | | | | |

[8 markah]

(ii) Akaun Kawalan Belum Bayar

| 2021 | | RM | | 2021 | | RM |
|--------|------------------|---------------|--|-------|----------|---------------|
| Okt 31 | Bank | 9 080 | | Okt 1 | Baki b/b | 4500 |
| | Pulangan belian | 280 | | 31 | Belian | 9 500 |
| | Diskaun diterima | 565 | | | | |
| | Baki h/b | 4 075 | | | | |
| | | <u>14 000</u> | | | | <u>14 000</u> |
| | | | | Nov 1 | Baki b/b | 4 075 |
| | | | | | | |

[5 markah]

$$5(b) \text{ (i) Titik pulang modal} = \frac{\text{Kos Tetap}}{\text{Margin caruman seunit}}$$

$$\text{Titik pulang modal} = \frac{\text{Kos tetap}}{\text{Harga jual seunit} - \text{Kos berubah seunit}}$$

$$\text{Titik pulang modal} = \frac{\text{RM750} + \text{RM250}}{\text{RM4.50} - \text{RM2.50}}$$

$$\text{Titik pulang modal} = \frac{\text{RM1000}}{\text{RM2.00}}$$

$$\text{Titik pulang modal} = 500 \text{ unit}$$

[2 markah]

5(b) (ii)

Skala tepat, label paksi x dan paksi y dan pusat asalan

Titik pulang modal

Garisan kos tetap dan Jumlah kos

Garisan Jumlah hasil

Label Untung

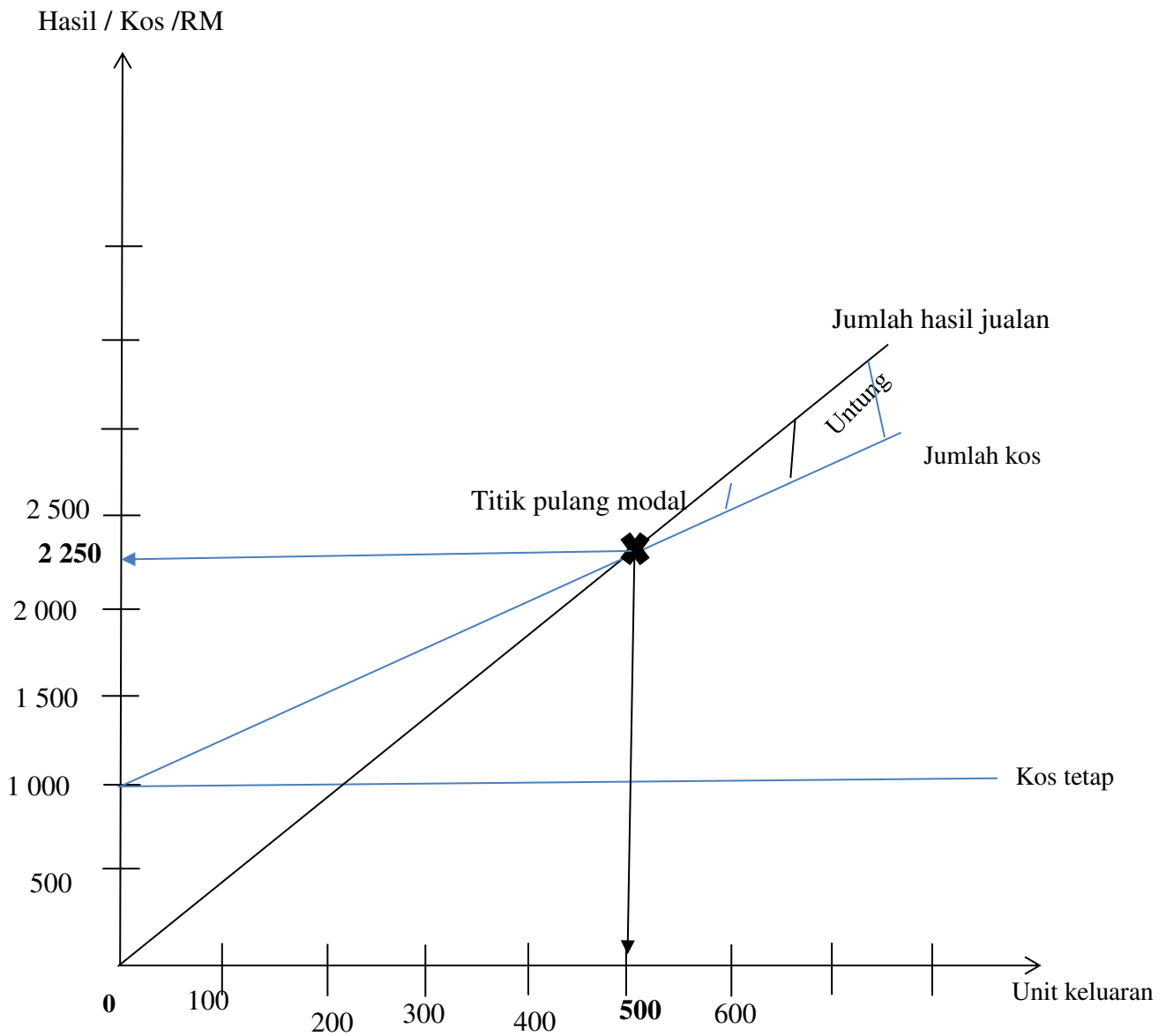

6(a)(i) Penyata mengira modal pada 31 Disember 2020

| | RM | RM |
|---|---------------|-----------------|
| <u>ASET</u> | | |
| Perabot | 15 000 | |
| Susut nilai terkumpul perabot | <u>(1500)</u> | 13 500 |
| Kenderaan | 18000 | |
| Susut nilai terkumpul kenderaan | <u>(1000)</u> | 17 000 |
| Inventori | | 13 100 |
| Bank | | 15 100 |
| Akaun belum terima | 10700 | |
| Peruntukan hutang ragu | <u>(321)</u> | 10 379 |
| | | <u>69 079</u> |
| | | |
| Tolak: <u>LIABILITI</u> | | |
| Akaun belum bayar | 7 400 | |
| Gaji belum bayar | 2 000 | |
| Faedah atas pinjaman belum bayar (5% x 15000) | 750 | |
| Pinjaman | <u>12 600</u> | |
| | | <u>(22 750)</u> |
| Modal pada 31 Disember 2021 | | <u>46 329</u> |

[9 markah]

6a (ii) Penyata untung rugi bagi tahun berakhir 30 Disember

| | RM | RM |
|----------------------|--------|-----------------|
| Modal akhir | | 46 329 |
| + Ambilan (280 x 12) | | <u>3 360</u> |
| | | 49 689 |
| | | |
| Modal tambahan | 8 000 | |
| Modal awal | 34 730 | <u>(42 730)</u> |
| Untung bersih | | <u>6 959</u> |

[4 markah]

| 6 (b) (i) | | Akaun Kenderaan | |
|-----------|---------------------------------|---------------------------------------|---------------------------------|
| | RM | | RM |
| 2020 | | 2020 | |
| Jan 1 | Baki b/b | Dis | Pelupusan kenderaan |
| | 20 000 | 31 | 20 000 |
| | <u>20 000</u> | | <u>20 000</u> |
| | | | [2 markah] |
| (ii) | | Akaun Susut Nilai Terkumpul Kenderaan | |
| | RM | | RM |
| 2020 | | 2020 | |
| Dis | Pelupusan kenderaan | Jan 1 | Baki b/b |
| 31 | 8 000 | | 4 000 |
| | <u>8 000</u> | | Susut nilai kenderaan |
| | | | 4 000 |
| | | | <u>8 000</u> |
| | | | [3 markah] |
| | | Akaun Pelupusan Kenderaan | |
| | RM | | RM |
| 2020 | | 2020 | |
| Dis | Kenderaan | Jan 1 | Susut nilai terkumpul kenderaan |
| 31 | 20 000 | | 8 000 |
| | | | Bank |
| | | | 15 000 |
| | Untung atas pelupusan kenderaan | | |
| | 3 000 | | |
| | <u>23 000</u> | | <u>23 000</u> |

[2 markah]