

BAHAGIAN A
(40 markah)
Jawab **semua** soalan.

1 **Peta 1** merujuk kepada Tamadun Hwang Ho.

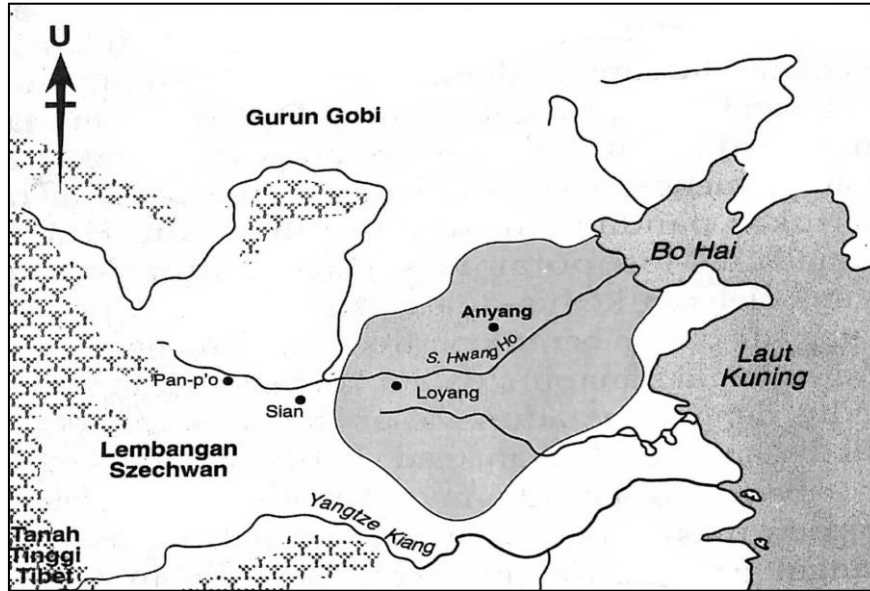

Peta 1

(a) Nyatakan keistimewaan tamadun tersebut yang menyumbang kepada kemunculannya sebagai tamadun awal manusia.

.....
.....
.....
.....

[3 markah]

(b) Mengapakah masyarakat tamadun di atas berjaya mencapai kemajuan dalam bidang pertanian?

.....
.....
.....
.....

[3 markah]

(c) Malaysia menerima kesan daripada sumbangan tamadun awal dalam bidang pertanian.
Buktikan.

.....

.....

.....

.....

[4 markah]

2 Tokoh berikut memperkenalkan tanaman getah di Tanah Melayu pada awal abad ke-20.

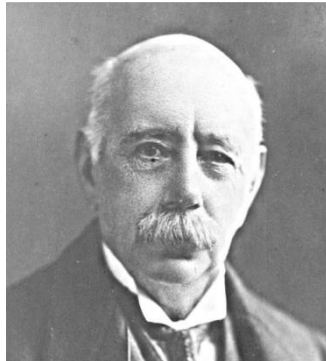

H.N. Ridley

(a) Jelaskan usaha H.N. Ridley dalam meningkatkan perusahaan getah di Tanah Melayu.

.....
.....
.....
.....

[3 markah]

(b) Bagaimanakah British menggalakkan perkembangan perusahaan getah di Tanah Melayu?

.....
.....
.....
.....

[3 markah]

(c) Dasar penjajahan British menyebabkan orang Melayu tidak melibatkan diri secara besar-besaran dalam penanaman getah.

Buktikan.

.....

.....

.....

.....

[4 markah]

3 **Gambar 2** menunjukkan jata negara Malaysia.



Gambar 2

(a) Berikan maksud lambang pada jata negara berikut:

(i) Lima bilah keris

.....
[1 markah]

(ii) Dua ekor harimau

.....
[1 markah]

(b) Cogan kata pada jata negara ialah “Bersekutu Bertambah Mutu”.

Bagaimanakah anda dapat mengaplikasikan cogan kata tersebut untuk kemajuan negara?

.....
.....
.....
.....
[2 markah]

(c) Pada pendapat anda, apakah ciri-ciri masyarakat Malaysia yang dapat dibentuk melalui amalan penghayatan lambang-lambang negara?

.....
.....
.....
.....

[3 markah]

(d) Lambang penting kepada sesebuah negara.
Ulaskan.

.....
.....
.....
.....

[3 markah]

4 Suruhanjaya Reid telah dibentuk pada bulan Mac 1956.

(a) Nyatakan tujuan pembentukan Suruhanjaya Reid.

(i)

(ii)

[2 markah]

(b) Jelaskan isu-isu yang menjadi panduan kepada Suruhanjaya Reid dalam melaksanakan peranannya.

.....

.....

.....

[2 markah]

(c) Mengapakah cadangan yang dikemukakan Suruhanjaya Reid diterima oleh Raja-Raja Melayu?

.....

.....

.....

.....

[3 markah]

(d) Mengapakah perlembagaan menjadi asas kepada pembinaan sesebuah negara?
Berikan penjelasan anda.

.....

.....

.....

.....

[3 markah]

BAHAGIAN B

[60 markah]

Jawab **tiga** soalan sahaja.

- 5 (a) Jelaskan latar belakang Nabi Muhammad s.a.w. sebelum dilantik menjadi rasul.
[6 markah]
- (b) Huraikan pendekatan Nabi Muhammad s.a.w. dalam usaha menyebarkan dakwah Islamiah di Mekah.
[6 markah]
- (c) Petikan berikut menunjukkan bahawa Pelantikan Nabi Muhammad s.a.w. sebagai rasul dianggap sebagai rahmat yang besar kepada kesejahteraan masyarakat dunia.

“Saya yakin, apabila orang semacam Muhammad s.a.w. memegang kekuasaan tunggal di dunia moden ini, dia akan berhasil mengatasi segala permasalahan sehingga membawa kedamaian dan kebahagiaan yang diperlukan oleh dunia”

~ Sir George Bernard Shaw, (*The Genuine Islam*, Vol. 1, No. 8, 1936)

Berikan ulasan anda.

[8 markah]

- 6 Kerajaan Bani Abbasiyah yang diasaskan pada tahun 750 Masihi telah memberikan sumbangan dalam perkembangan ilmu kepada peradaban dunia Islam dan Barat.
- (a) Jelaskan sejarah pembentukan kerajaan Bani Abbasiyah.
[6 markah]
- (b) Kota Baghdad berperanan sebagai pusat kegiatan intelektual pada zaman kegemilangan Kerajaan Bani Abbasiyah. Huraikan.
[6 markah]
- (c) Malaysia telah memberi sumbangan ke arah perkembangan tamadun Islam di persada dunia hari ini. Buktikan.

[8 markah]

7 Kerajaan Melayu tradisional telah mempunyai sistem ekonomi yang tersendiri dan kemudiannya menerima pengaruh Islam.

(a) Jelaskan ciri-ciri mata wang kerajaan Melayu tradisional.

[6 markah]

(b) Mengapakah pedagang Melayu membabitkan diri secara aktif dalam kegiatan perdagangan selepas kedatangan Islam di rantau Asia Tenggara?

[6 markah]

(c) Perdagangan dapat meningkatkan kemajuan ekonomi negara kita. Berikan penjelasan anda.

[8 markah]

8 Kedatangan imperialis Barat telah mengubah bentuk sistem pemerintahan tradisional tempatan di Filipina.

(a) Jelaskan sistem pentadbiran di Filipina sebelum dan selepas kedatangan kuasa Barat.

[8 markah]



Jose Rizal

(b) Tokoh di atas memainkan peranan penting dalam perjuangan nasionalisme di Filipina. Buktikan.

[6 markah]

(c) Imperialis Barat berjaya menangani gerakan nasionalisme di Asia Tenggara. Bincangkan.

[6 markah]

9 Kerajaan Kesultanan Melayu Melaka merupakan asas kepada pembinaan negara dan bangsa Malaysia.

(a) Terangkan ciri-ciri negara dan bangsa Kesultanan Melayu Melaka.

[8 markah]

(b) Warisan Kesultanan Melayu Melaka masih kekal hingga hari ini. Buktikan.

[6 markah]

(c) Mengapakah warisan sesuatu bangsa perlu dipertahankan ? Beri penjelasan anda.

[6 markah]

10 Institusi Raja Berperlembagaan merupakan ciri penting dan unik bagi negara Malaysia.

(a) Jelaskan maksud sistem Raja Berperlembagaan.

[4 markah]

(b) Terangkan bidang kuasa Yang di-Pertuan Agong mengikut peruntukan Perlembagaan Malaysia.

[8 markah]

(c) Mengapakah institusi Raja Berperlembagaan perlu dipertahankan?

[8 markah]

- 11** (a) Terangkan asas-asas penggubalan dasar luar Malaysia. [8 markah]
- (b) Jelaskan tahap-tahap perkembangan dasar luar Malaysia. [6 markah]
- (c) Jelaskan kepentingan dasar luar Malaysia dalam meningkatkan ketamadunan bangsa dan negara. [6 markah]

KERTAS SOALAN TAMAT